

Edifício Adjacente

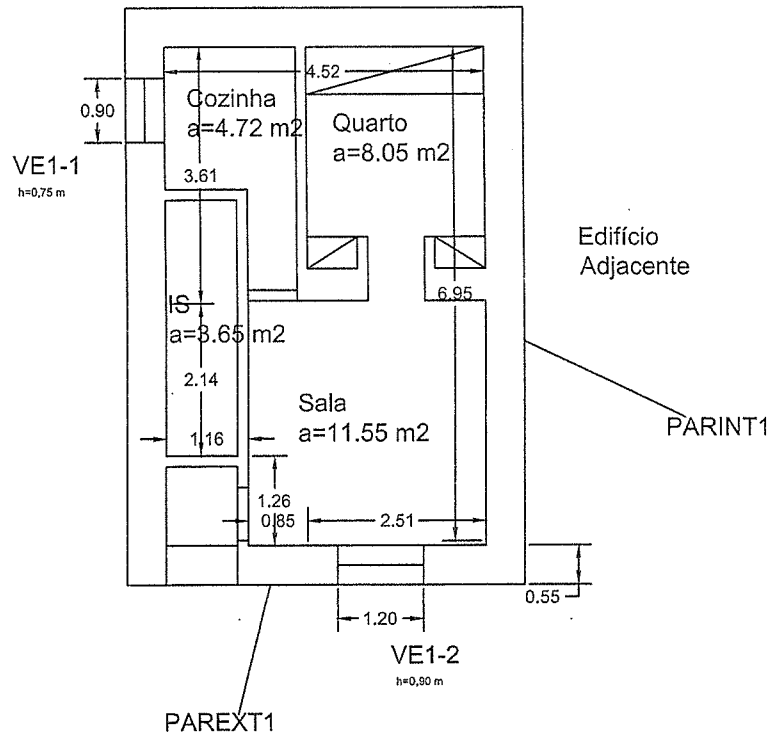

Total = 28 m²

O actual desenho é propriedade desta empresa, não pode ser reproduzido, usado, divulgado ou copiado, total ou parcialmente, sem autorização expressa do representante. (Decreto-Lei 63/85, de 14 de Março).



Pé-direito:
2,30 m

PROJECTO:	BECO DOS BEGUINHOS Nº9	
	MUNICÍPIO DE LISBOA	
PROJECTO DE ESPECIALIDADE:	CERTIFICAÇÃO ENERGÉTICA	
DESIGNAÇÃO:	LEVANTAMENTO - PLANTA DE ARQUITETURA RC	
EMPRESA:		
ENGENHEIRO RESPONSÁVEL:	FRANCISCO JORGE BANHA ROUSSADO	
	SEDE: RUA FERREIRA BORGES, N.º 3, 3.º, CAMPO DE OURIQUE, 1350-126 LISBOA	
	CONTACTO: 93 826 78 14 FRANCISCO.ROUSSADO@GMAIL.COM	
DATA:	DESENHO N.º:	ESCALA:
MAR. 2018	CE 01	1:100

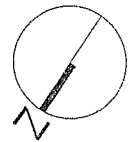

Edifício Adjacente

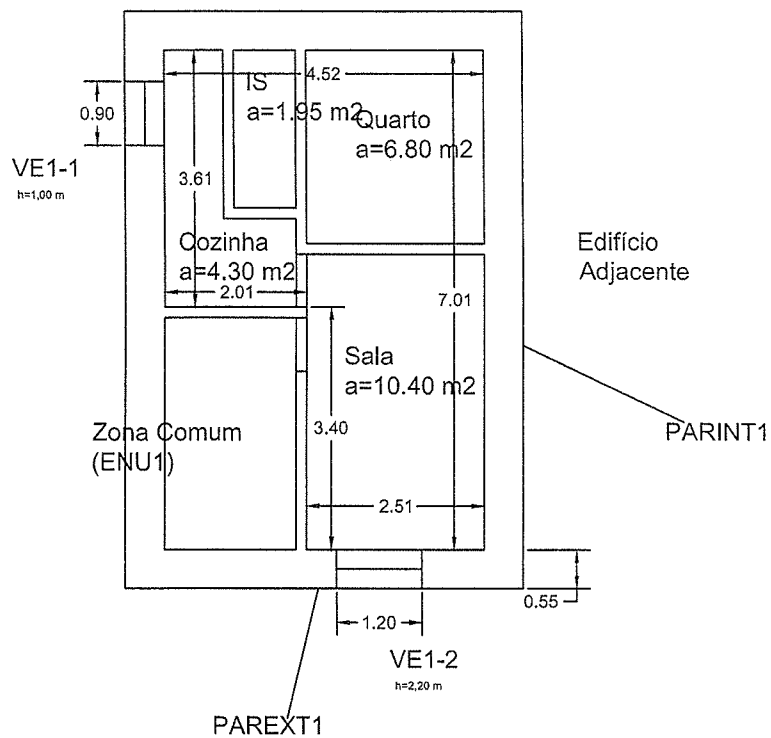

Total = 24 m²

O actual desenho é propriedade desta empresa, não pode ser reproduzido, usado, divulgado ou copiado, total ou parcialmente, sem autorização expressa do representante (Decreto-Lei 63/85, de 14 de Março).



Pé-direito:
2,30 m

PROJECTO:

BECO DOS BEGUINHOS Nº9

MUNICÍPIO DE LISBOA

PROJECTO DE ESPECIALIDADE:

CERTIFICAÇÃO ENERGÉTICA

DESIGNAÇÃO:

LEVANTAMENTO - PLANTA DE ARQUITETURA
1º ANDAR

EMPRESA:



ROUSSADO
ENGENHARIA & CONSTRUÇÃO

ENGENHEIRO RESPONSÁVEL:

FRANCISCO JORGE BANHA ROUSSADO

SEDE: RUA FERREIRA BORGES, N.º 3, 3.º, CAMPO DE OURIQUE,
1350-126 LISBOA
CONTACTO: 93 826 78 16 FRANCISCO.ROUSSADO@GMAIL.COM

DATA:

MAR. 2018

DESENHO N.º:

CE 01

ESCALA:

1:100

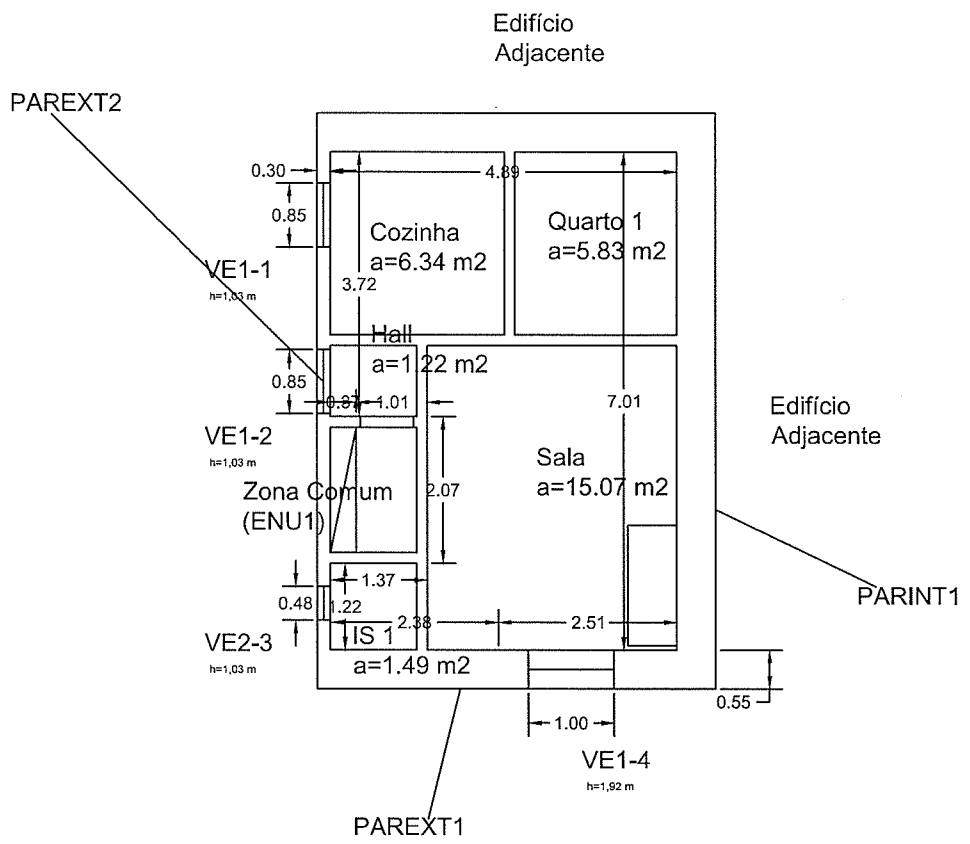
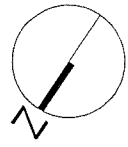

Total = 30m²

O actual desenho é propriedade desta empresa, não pode ser reproduzido, usado, divulgado ou copiado, total ou parcialmente, sem autorização expressa do representante (Decreto-Lei 63/85, de 14 de Março).



Pé-direito:
2,10 m

PROJECTO:	BECO DOS BEGUINHOS Nº9	
	MUNICIPIO DE LISBOA	
PROJECTO DE ESPECIALIDADE:	CERTIFICAÇÃO ENERGÉTICA	
DESIGNAÇÃO:	LEVANTAMENTO - PLANTA DE ARQUITETURA 2º ANDAR	
EMPRESA:		
ENGENHEIRO RESPONSÁVEL:	FRANCISCO JORGE BANHA ROUSSADO	
	SEDE: RUA FERREIRA BORGES, N.º 3, 3.º, CAMPO DE OURIQUE, 1350-126 LISBOA CONTACTO: 93 826 78 14 FRANCISCO.ROUSSADO@GMAIL.COM	
DATA:	DESENHO N.º:	ESCALA:
MAR. 2018	CE 01	1:100

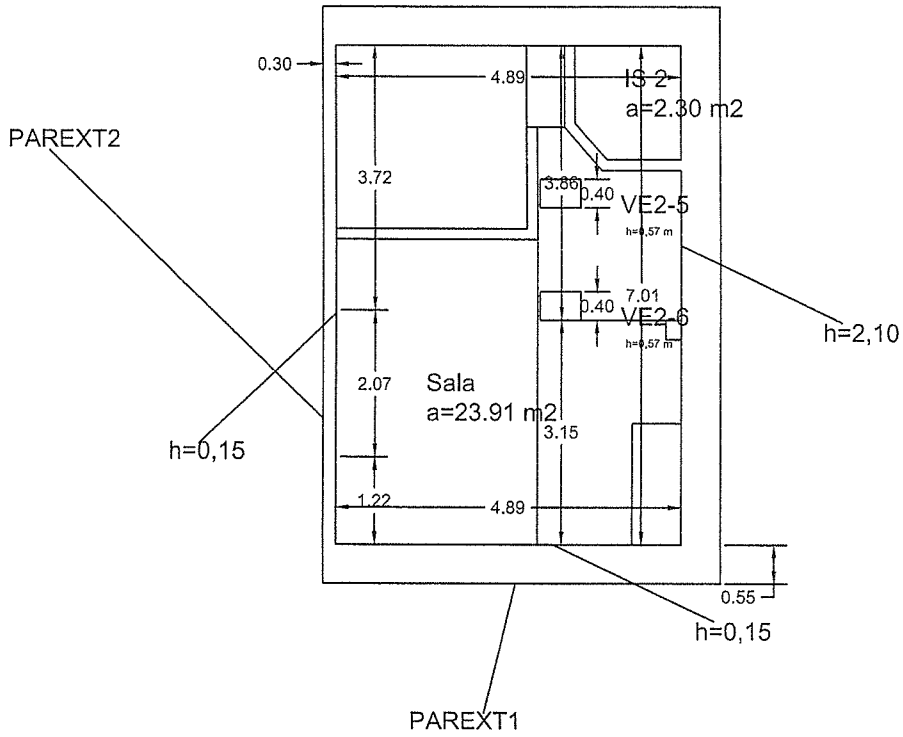
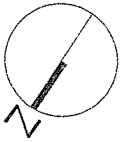

O actual desenho é propriedade desta empresa, não pode ser reproduzido, usado, divulgado ou copiado, total ou parcialmente, sem autorização expressa do representante (Decreto-Lei 63/85, de 14 de Março).



Pé-direito:
0,80 m

PROJECTO:	BECO DOS BEGUINHOS Nº9	
	MUNICÍPIO DE LISBOA	
PROJECTO DE ESPECIALIDADE:	CERTIFICAÇÃO ENERGÉTICA	
DESIGNAÇÃO:	LEVANTAMENTO - PLANTA DE ARQUITETURA Sotão	
EMPRESA:	 ROUSSADO ENGENHARIA & CONSTRUÇÃO	
ENGENHEIRO RESPONSÁVEL:	FRANCISCO JORGE BANHA ROUSSADO	
	SEDE: RUA FERREIRA BORGES, N.º 3, 3.º, CAMPO DE OURIQUE, 1350-126 LISBOA	
	CONTACTO: 93 826 78 14 FRANCISCO.ROUSSADO@GMAIL.COM	
DATA:	DESENHO N.º:	ESCALA:
MAR. 2018	CE 03	1:100